دانشگاه علوم پزشکی
و خدمات بهداشتی درمانی تبریز
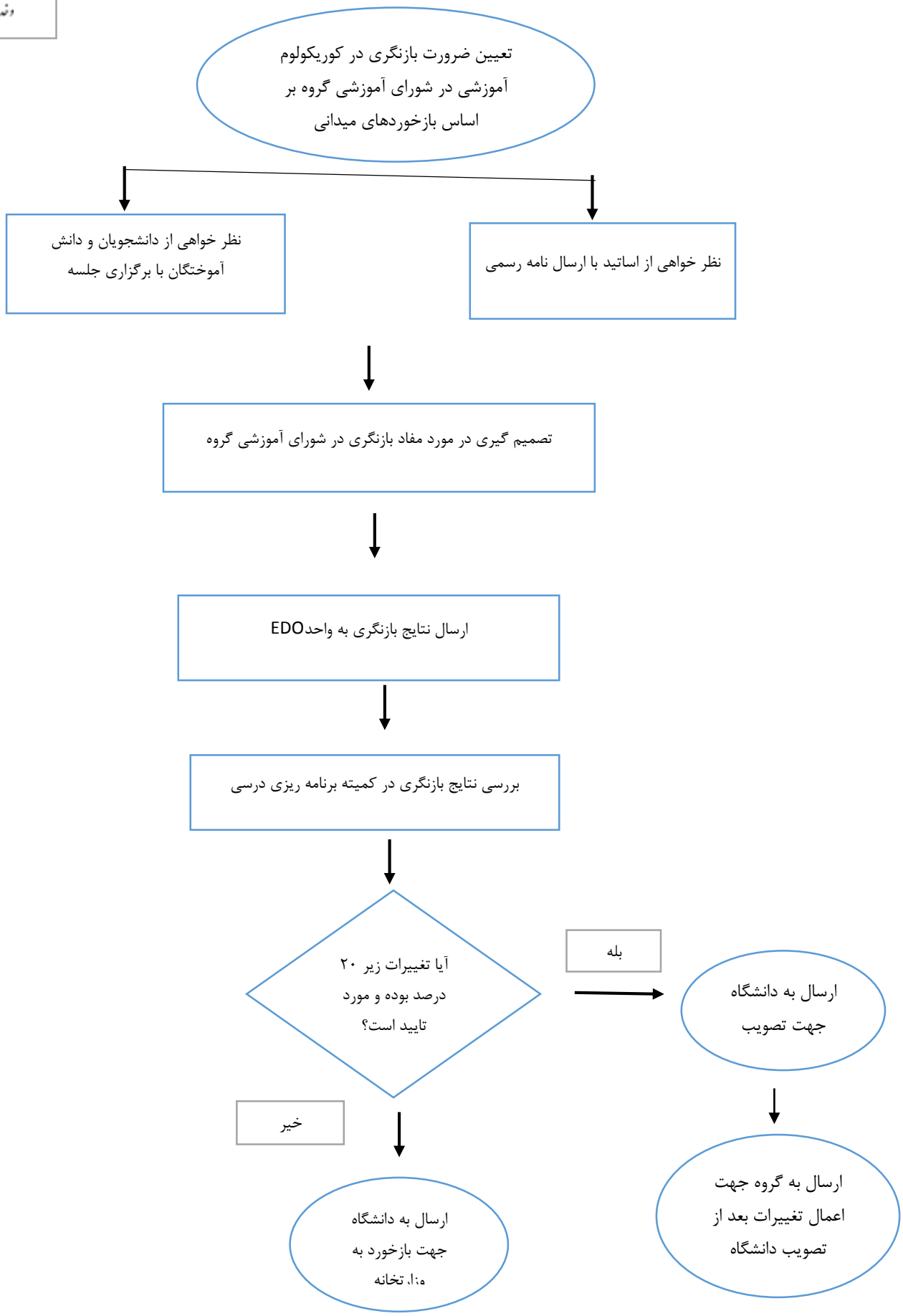
فرایند بازنگری کوریکولوم آموزشی گروه کودکان