دانشگاه علوم پزشکی
و خدمات بهداشتی درمانی تبریز
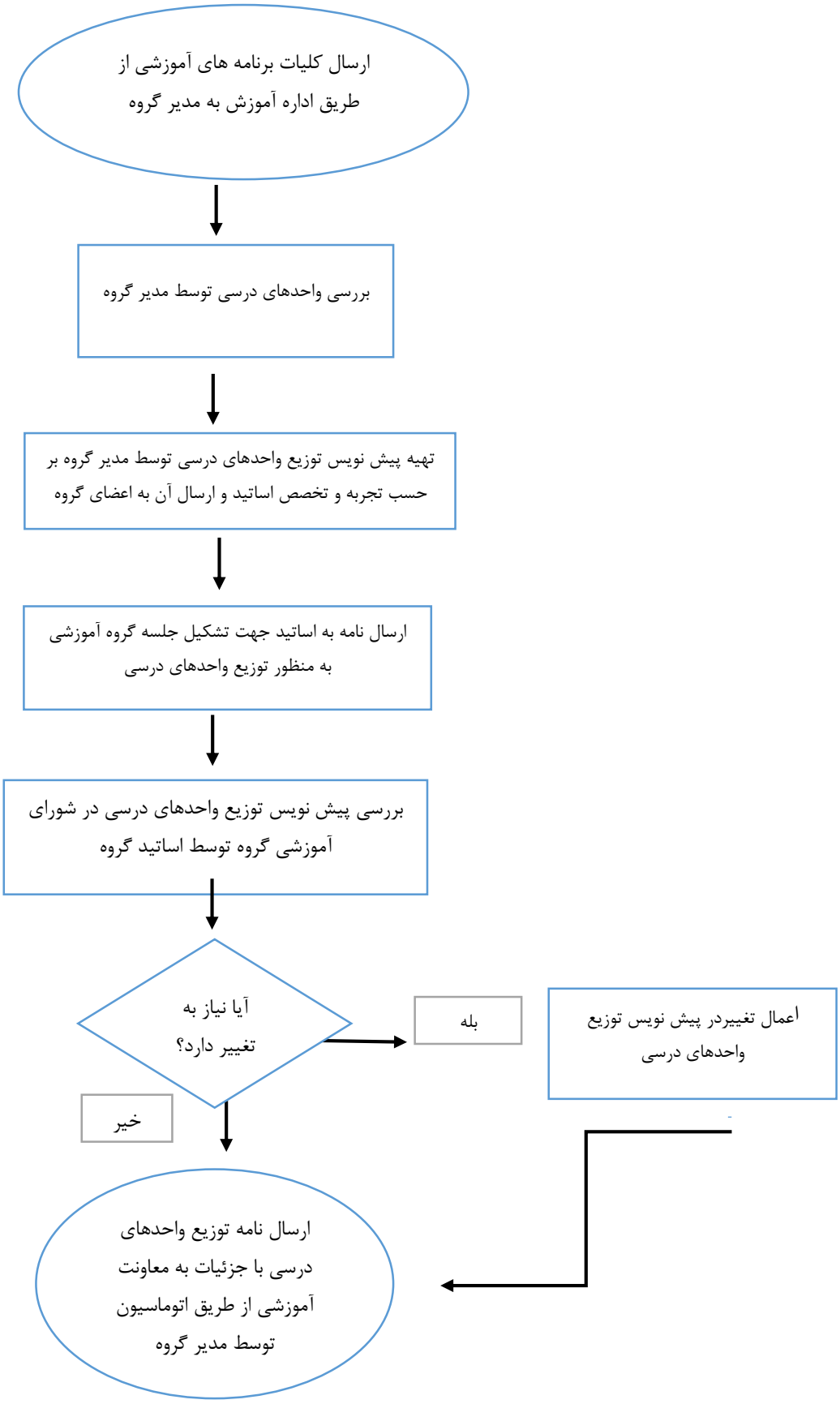
فرایند توزیع دروس در گروه کودکان